

Digitální dvojče města Plzně v projektu „DUET“

SITMP, příspěvková organizace města

Inovujeme Plzeň

Pomocí moderních technologií usnadňujeme život, rozvíjíme talenty a inspirujeme k podnikání.

Společně tvoříme chytré město

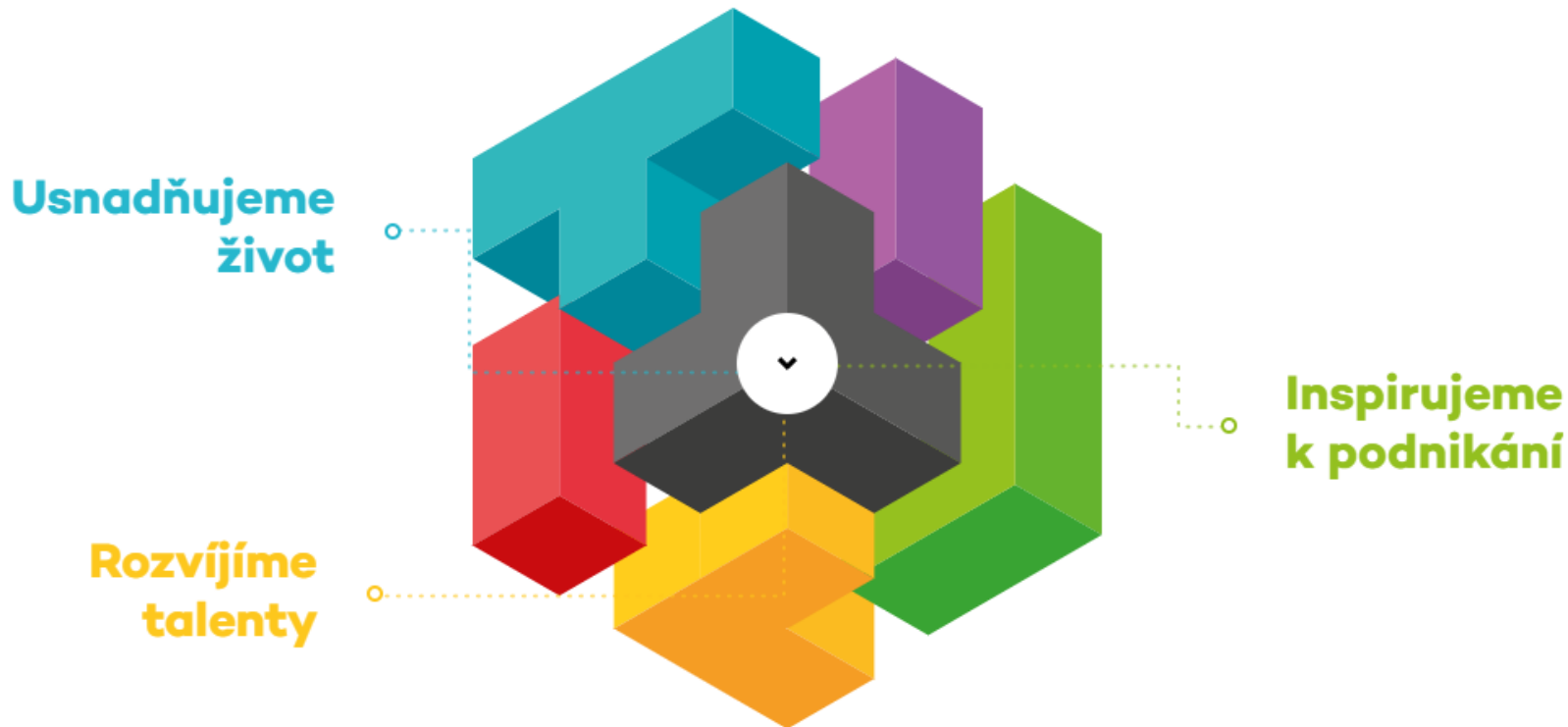

Jednotná správa SW, HW

Tiskové řešení

Centrální nákup

6000 PC

školy ZŠ, MŠ

100 organizací

160 km optiky

1500 požadavků měsíčně

Plzeň hlavní město dronů

Mapový portál města Plzně

<https://mapy.plzen.eu/>

- Přehled mapových aplikací, prostorových dat a služeb našeho oddělení pro MMP a veřejnost (rozcestník informací)
- 33 mapových projektů, cca 173 map, 900 datových sad (150 jako open data)
- 1400 vyjádření k sítím a projektové dokumentaci ročně
- 130 vytýčení našich sítí ročně

- Doprava**: Užitečné mapy a informace pro plzeňské řidiče a pro...
- Turistika a volný čas**: Mapy a mapové projekty s turistickými cíli, trasami...
- Služby**: Tématická kategorie map "SLUŽBY" nabízí mapy a...
- Životní prostředí**: Informace z oblasti životního prostředí jsou velmi...

Below these categories, there are sections for 'Služby poskytované veřejnosti' (Public services) and 'Tématické okruhy novinek' (Thematic news categories). The 'Služby poskytované veřejnosti' section includes:

- Opendata**: Otevřená data z GIS města Plzně
- Poskytování dat z GIS**: Jednotná pravidla pro poskytování dat z GIS
- Vyjádření k sítím SITmP a PT**: Popis možnosti jak podat žádost o vyjádření k sítím

The 'Tématické okruhy novinek' section features a grid of news items, each with a date, title, and a small map thumbnail:

- 4. 5. 2021**: Změna územního plánu Plzně 2021
- 1. 4. 2021**: Seznam správců sítí pro zaslání žádosti o vyjádření k průběhu sítí v Plzni
- 24. 3. 2021**: Veřejné prostory s WiFi zdarma na mapách
- 4. 3. 2021**: Dopravní modelování nad dopravním modelem města pro pracovníky města
- 29. 12. 2020**: Sloučení dvou mapových projektů společnosti Plzeňské teplotenské a.s.
- 22. 12. 2020**: Daňové koeficienty 2021 v projektu Územní správa

Evropské projekty na oddělení GIS

Oddělení GIS reprezentuje Plzeň jako pilotní město ve dvou evropských projektech programu HORIZON 2020.

- [PoliVisu](#) (2017 -2020)
 - Dopravní modelování a vizualizace dopravy
 - Data z dopravních detektorů
 - Zpřístupnění dat (opendata)
 - Výsledek 2 aplikace: [Mapa dopravy](#)
[Intenzita dopravy Plzeň](#)
- [DUET](#) (2019 – 2022)
 - Vytvoření digitálního dvojčete města pro modelování reálných událostí
 - Zpřístupnění a práce s novými 3D daty města
 - Vylepšení dopravního modelu, vizualizace znečištění ovzduší a hlukové mapy dopravy
 - V současné době: [open beta verze aplikace](#)

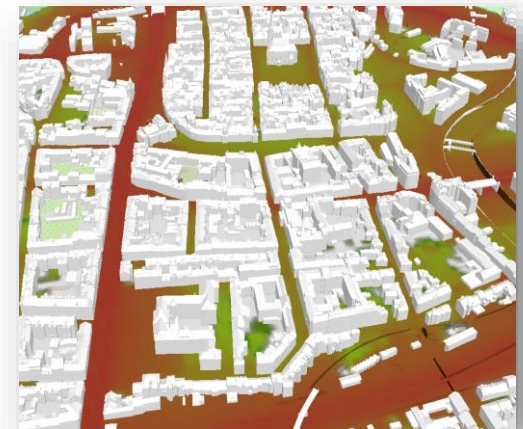
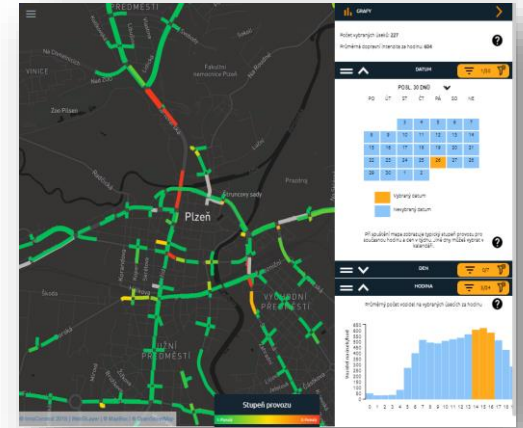
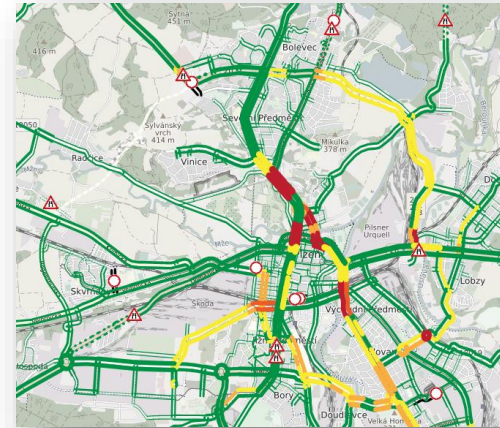

EUROPEAN COMMISSION
Research Executive Agency

DUET – Digital Urban European City Twins

2. projekt Plzeň

Three Pilots...

<https://www.digitalurbantwins.com/>

City: Pilsen, CZ

Metropole: Athens, GR

Region: Flanders, BE

*Demonstrate
solution
scalability*

Mobility and Urban Planning Policy

Air Quality and Pollution Policy

*Shared city goals
for policy sharing,
adaptation and
replication*

Digitální dvojče města

- Dynamický model města reagující na podněty z reálného světa

Digitální dvojče města

- Dynamický model města reagující na podněty z reálného světa
 - reagovat na přítomnost
 - analyzovat historii
 - predikovat budoucnost
 - Interaktivní platforma
 - obsahující časově proměnný 3D model města
 - zpracovávající, analyzující a zobrazující senzorové vstupy
 - modelující možné scénáře vývoje městského prostředí

Digitální dvojče města

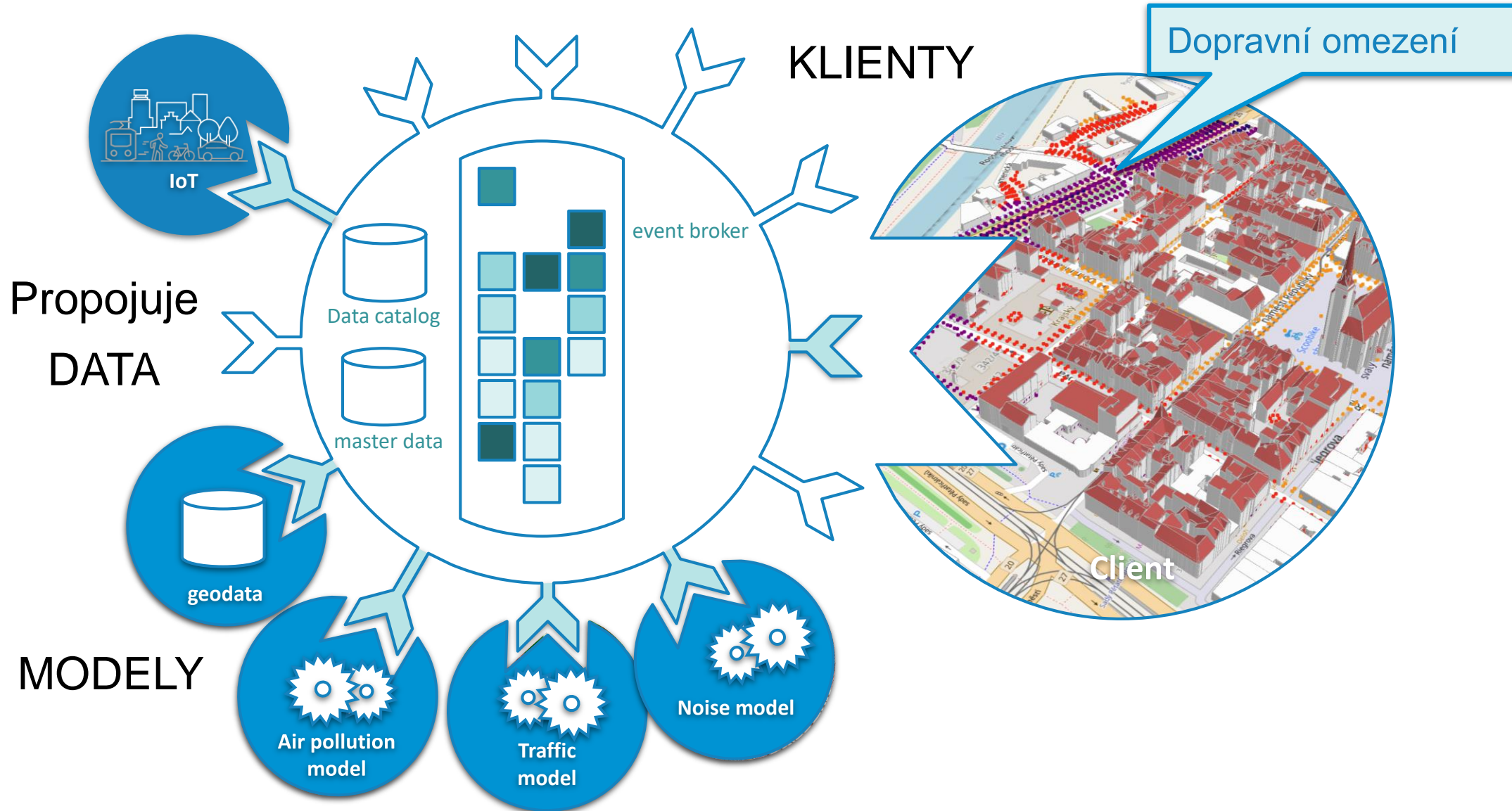

Vizualizace 3D dat modelů budov

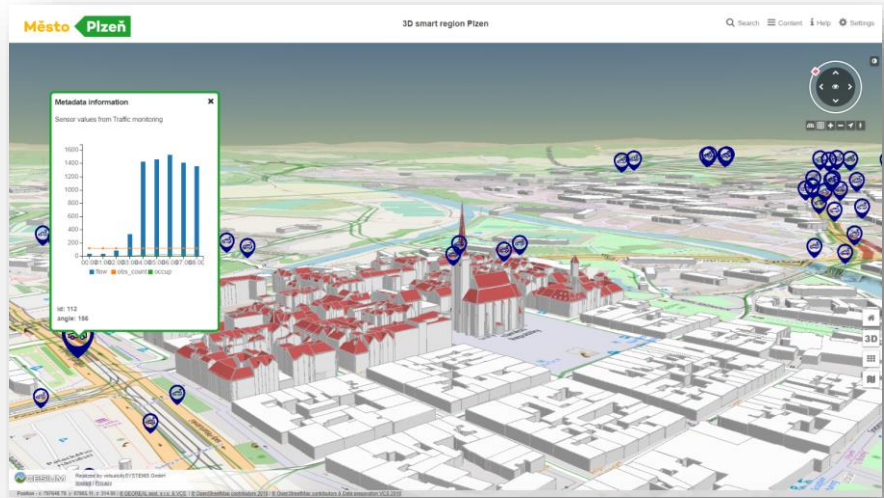

Plzeň

Antverpy

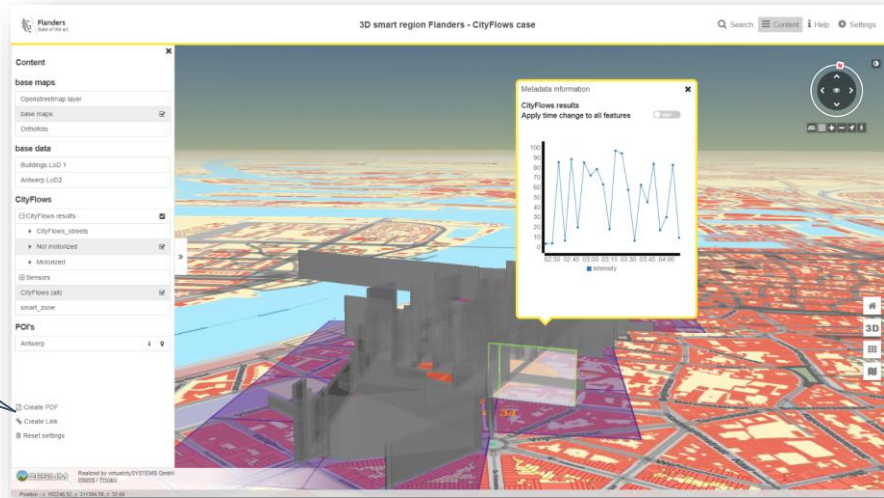

Athény

Gent

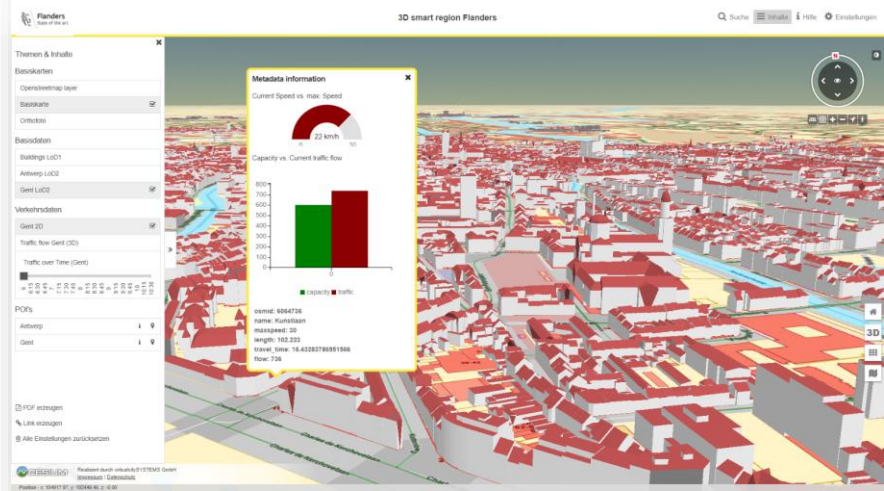
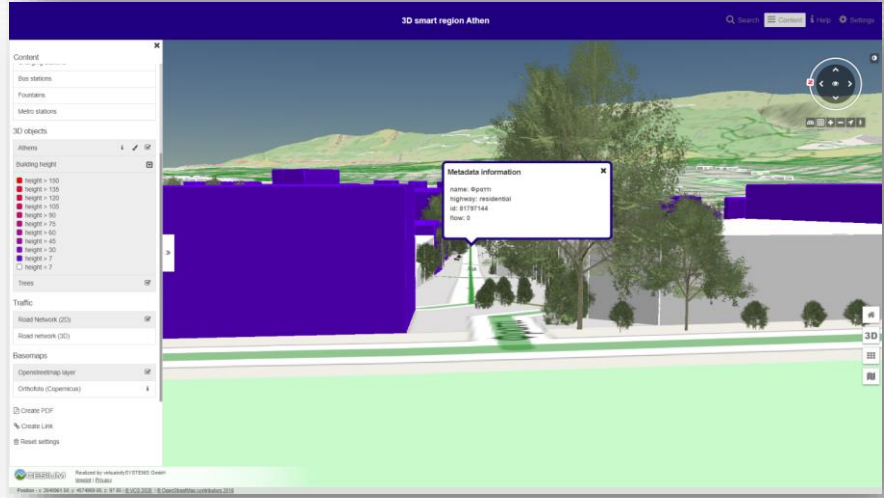

Senzory – indukční smyčky

165 GB dat (db MS SQL Server)

565 mil. záznamů (z 985 senzorů)

Data každých 90 sec (přes 40MB denně)

307 profilů (zobrazováno jako segmenty ulic)

Agregovaná data po hodině

- pro tvorbu dopravního modelu
- pro vizualizaci dopravní intenzity

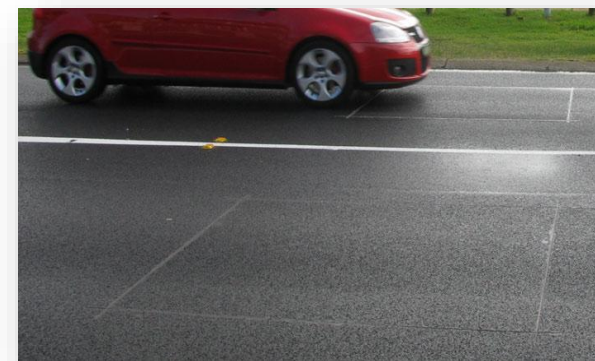
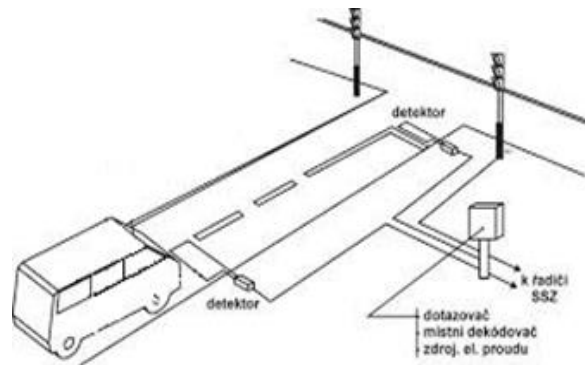

Vizualizace senzorových dat

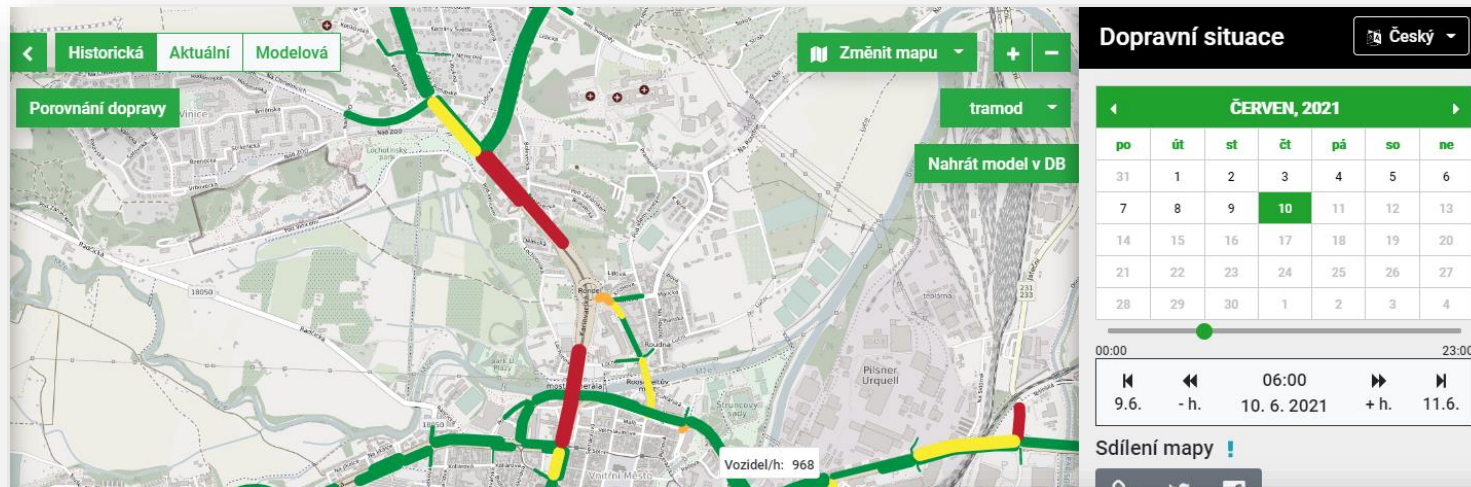

Vizualizace historických dat ze senzorů (ČT 10.6.2021 v 6:00)

Vizualizace aktuálních dat ze senzorů (SO 19.3.2021 v 17:59)

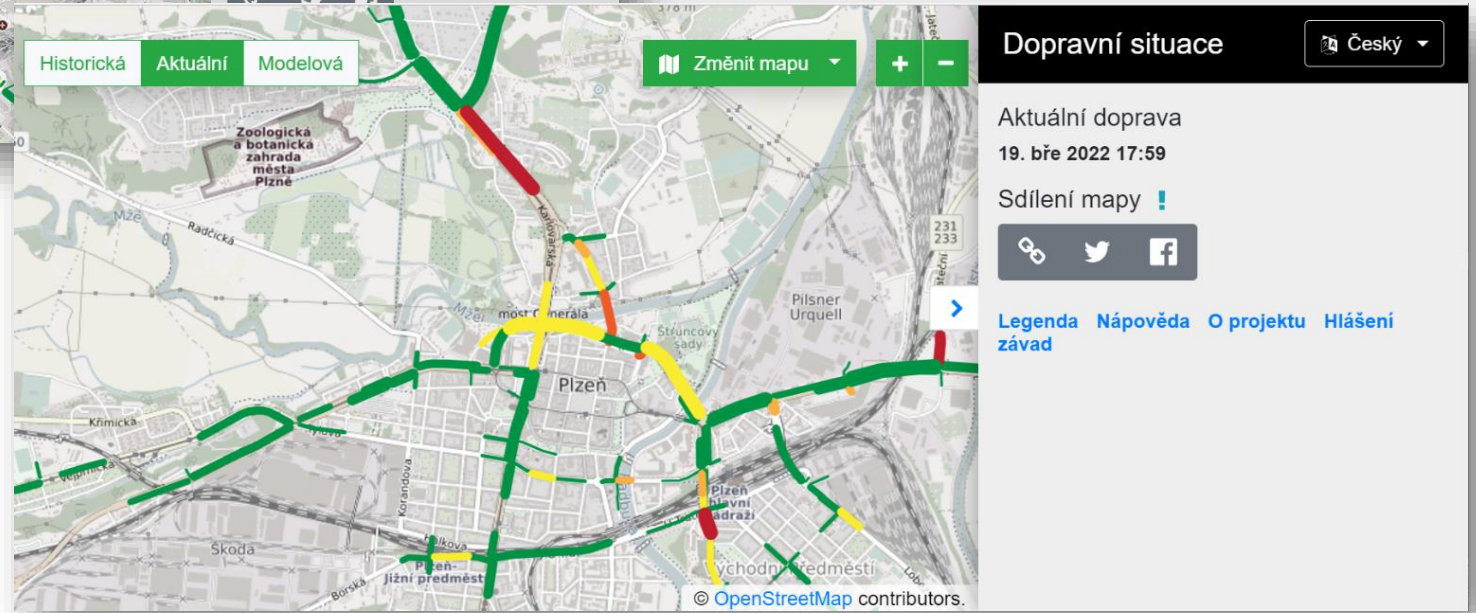

Výstupy z dopravního modelování

Základní model
dopravy

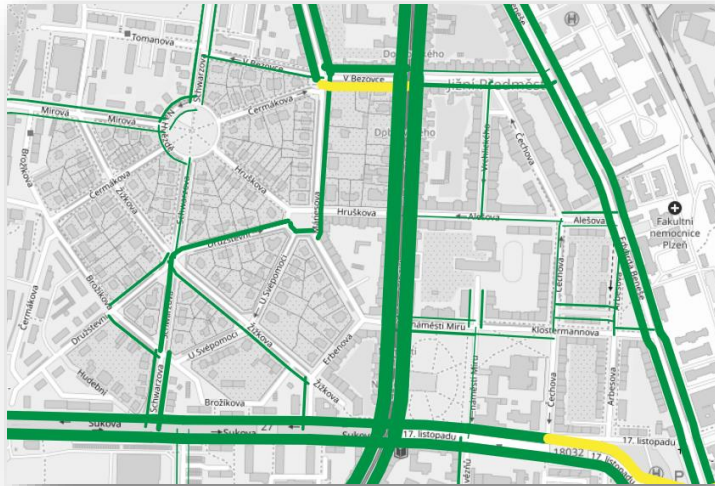

Dopravní scénář
dle uživatele

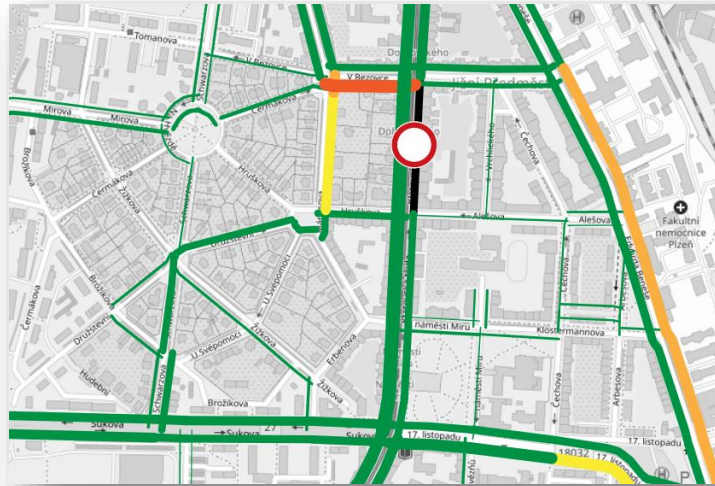

Rozdílová mapa
dopravy

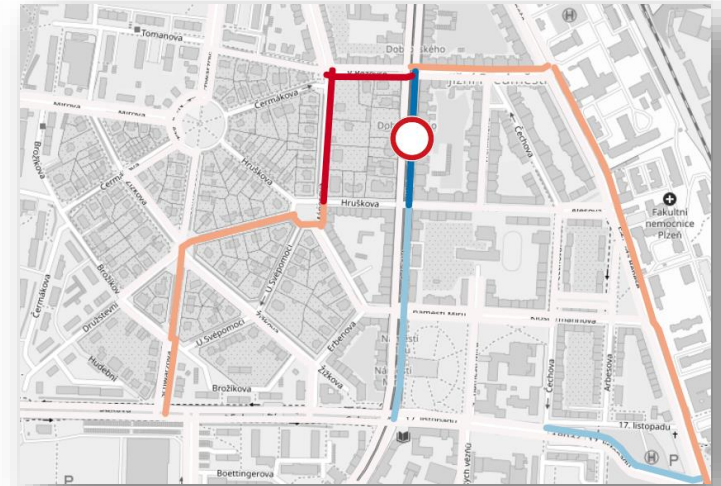

Výstupy z modelu kvality ovzduší

Mapa znečištění ovzduší

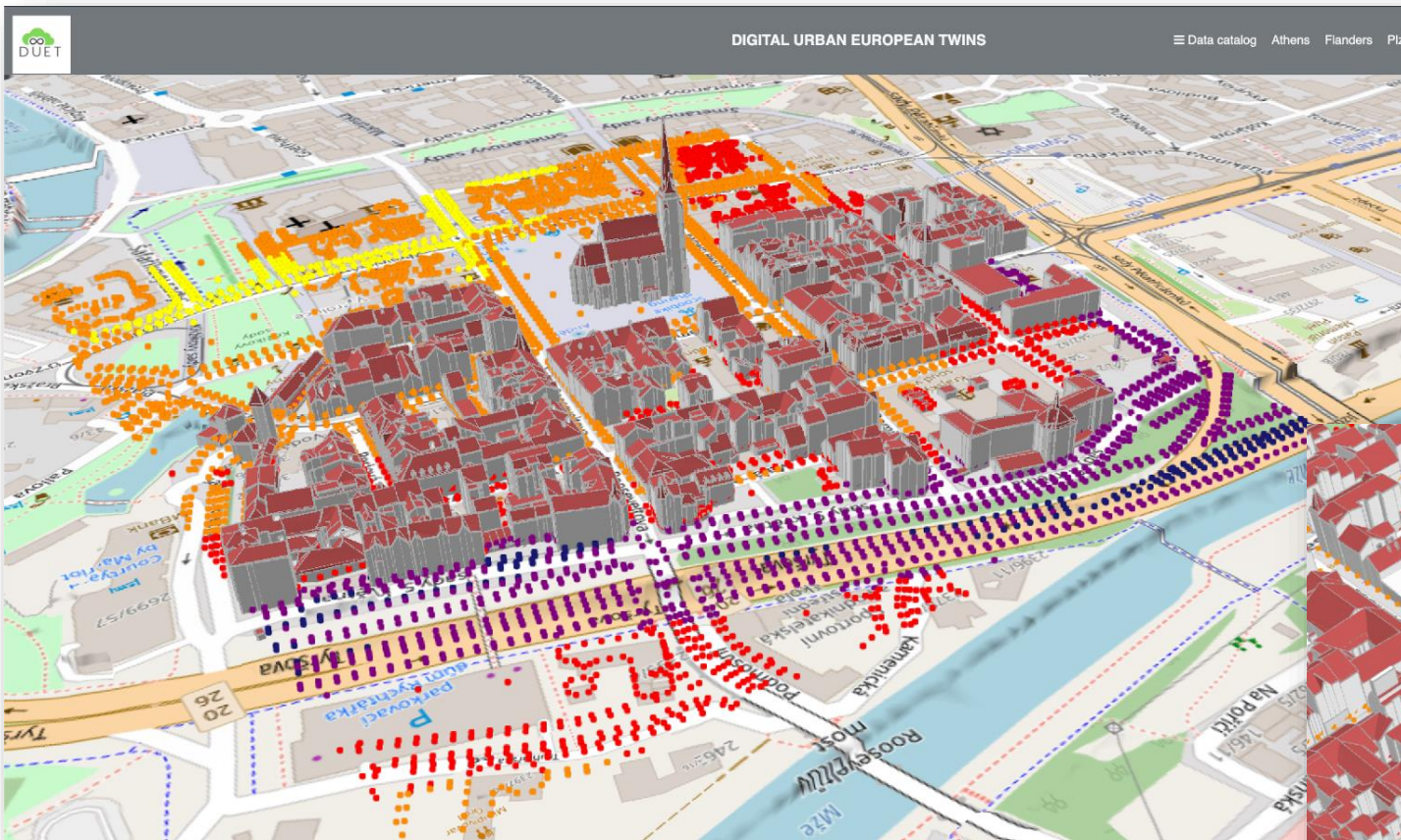

Na základě dat z dopravního modelu jsou koncentrace vypočteny pro 500 000 bodů po celém městě.

Výstupy z modelu hluku

- Po výpočtu „TraMod Noise“ odešle aktualizovanou intenzitu hluku všem bodům.

Intervaly hlukového zatížení

Hlukové zatížení pro každý bod příjemče

Ukázka plzeňských případů řešení a dalších funkcí aplikace

<https://citytwin.eu/>

<https://platform.citytwin.eu/app/map>

Plzeňské příklady

Uzavírka Rooseveltova mostu - modelování dopravy, hluku a znečištění ovzduší

- [Popis s návodem](#)
- [Předdefinovaná mapa](#)
- [Video – most \(na youtube\)](#) (2:34) 

Solární zařízení v městském parku - jednoduchý příklad bez nutnosti přihlášení

- [Popis s návodem](#)
- [Předdefinovaná mapa](#)
- [Video – stíny](#) (2:51) 
- [Video – viditelnosti](#) (1:03) 

Ukázky z aplikace VCS DUET

Hlukový 3D model města

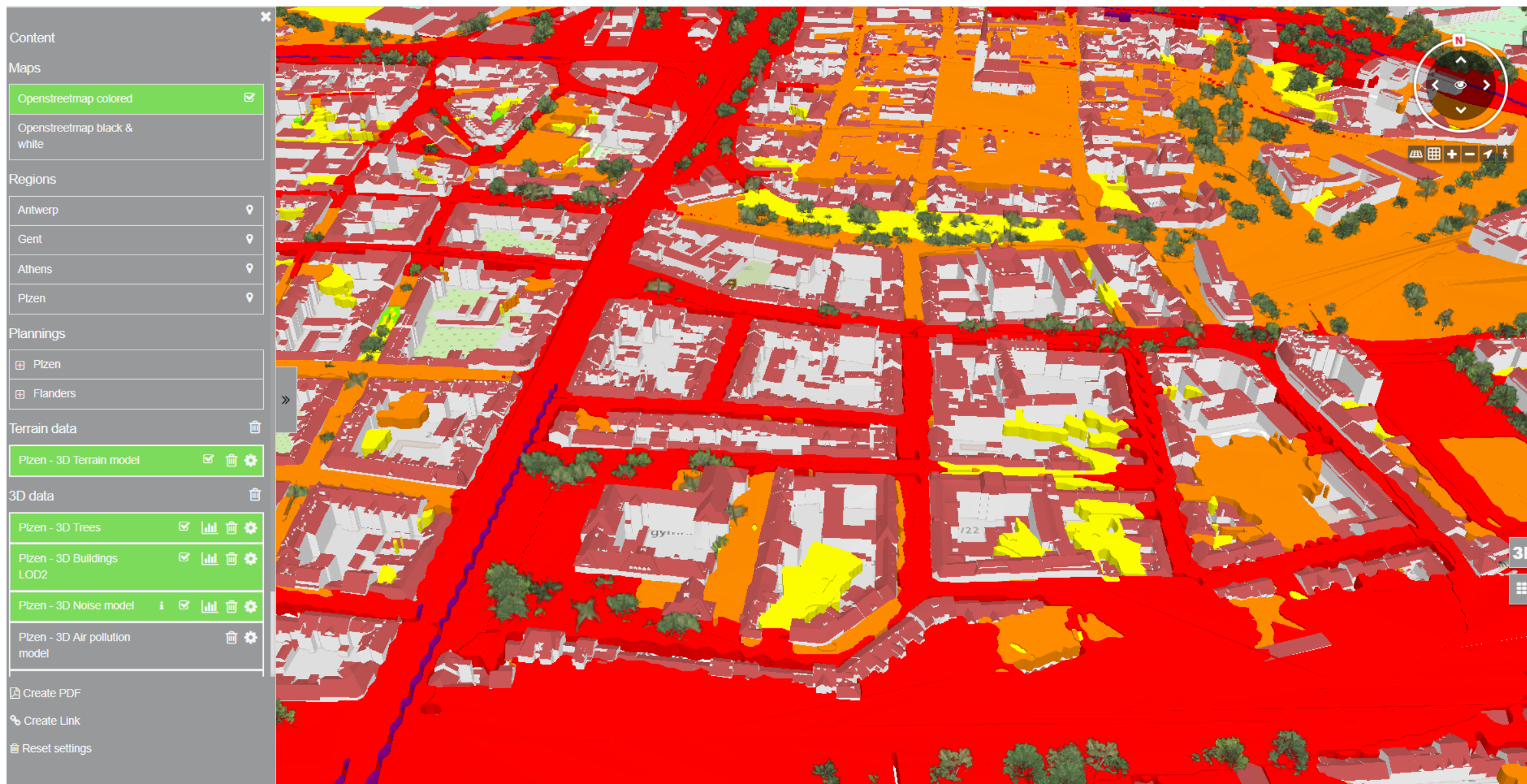

Dopravní model – intenzita dopravy ve městě

Znečištění vzduchu nad 3D modelem města

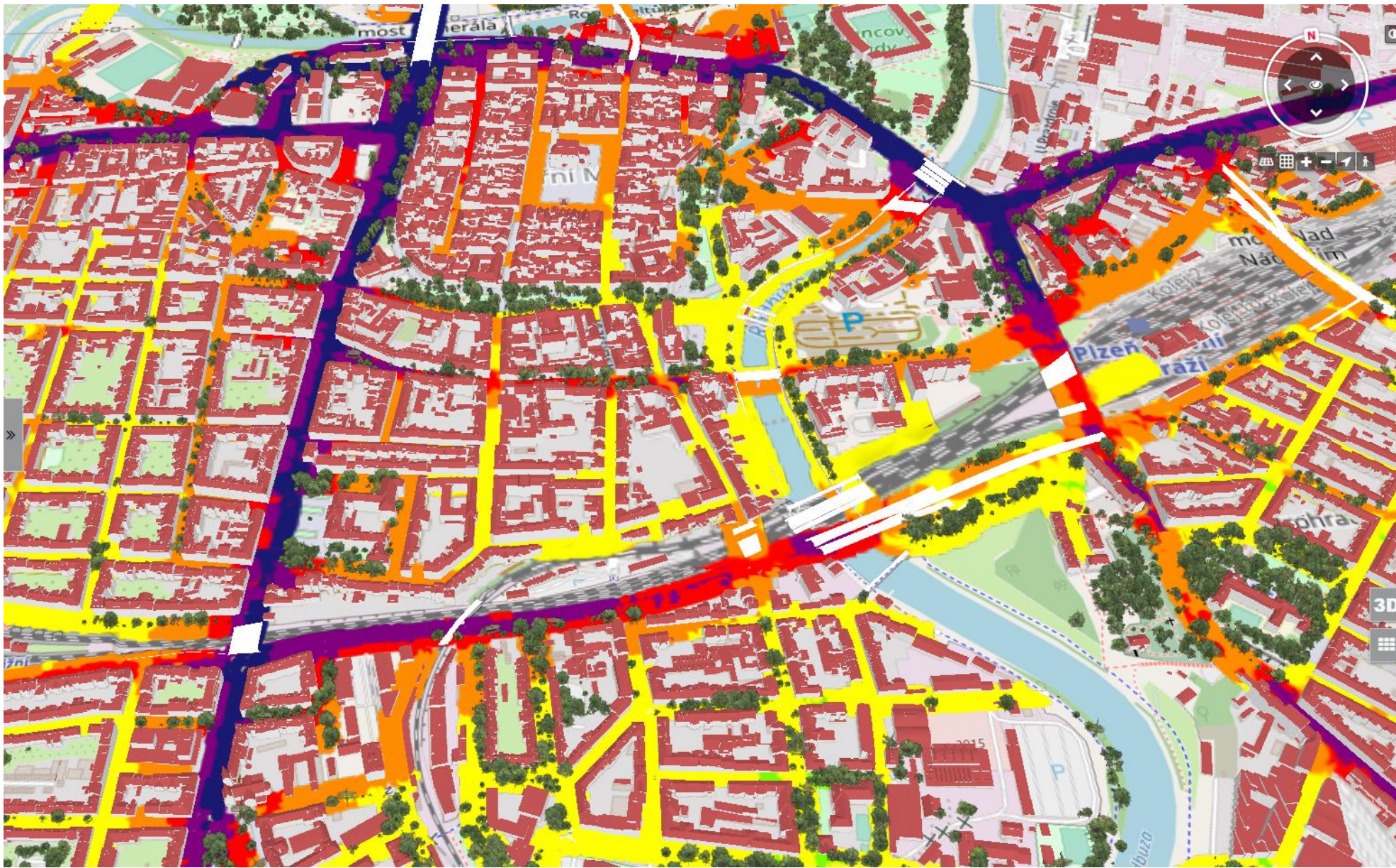

Pohled z lidské perspektivy

Ukázka 3D měření v modelu města

Measurement

2D Measuring

3D Measuring

Clear All Measurements

Height Measurement	Value
Height [h]	49.9 m
Horizontal Distance [d _h]	31.2 m
Distance [d]	58.9 m
Alpha [α]	32.0°
Beta [β]	58.0°

Diagram illustrating the measurement geometry with height h , horizontal distance d_h , and distance d . Angles α and β are shown.

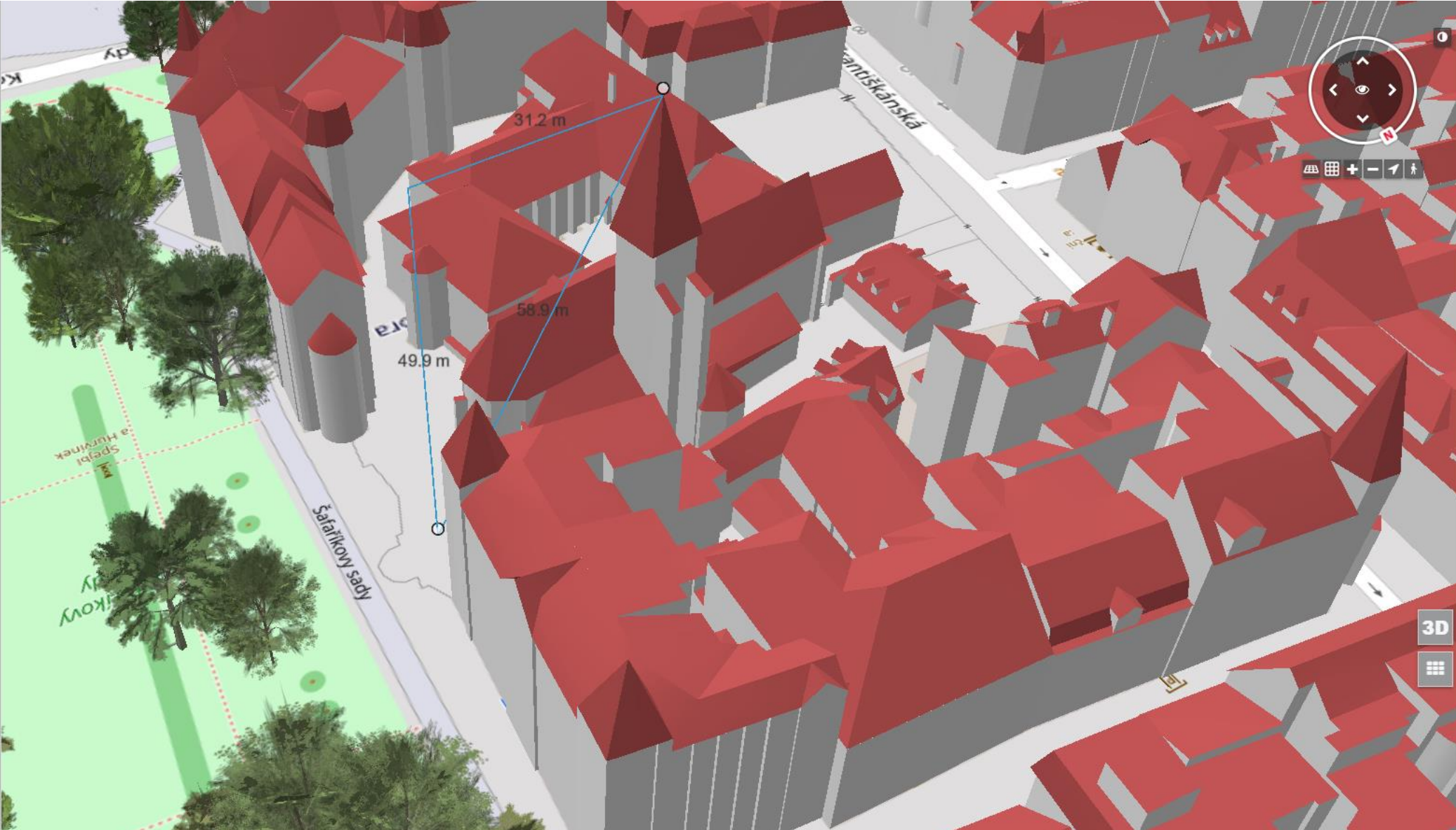

Tvorba výškového profilu

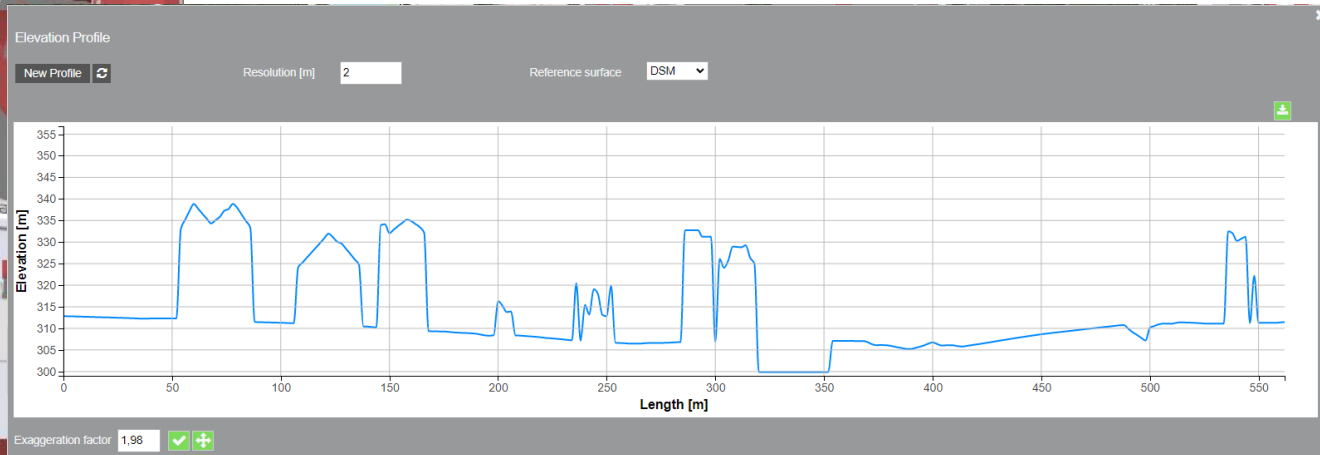
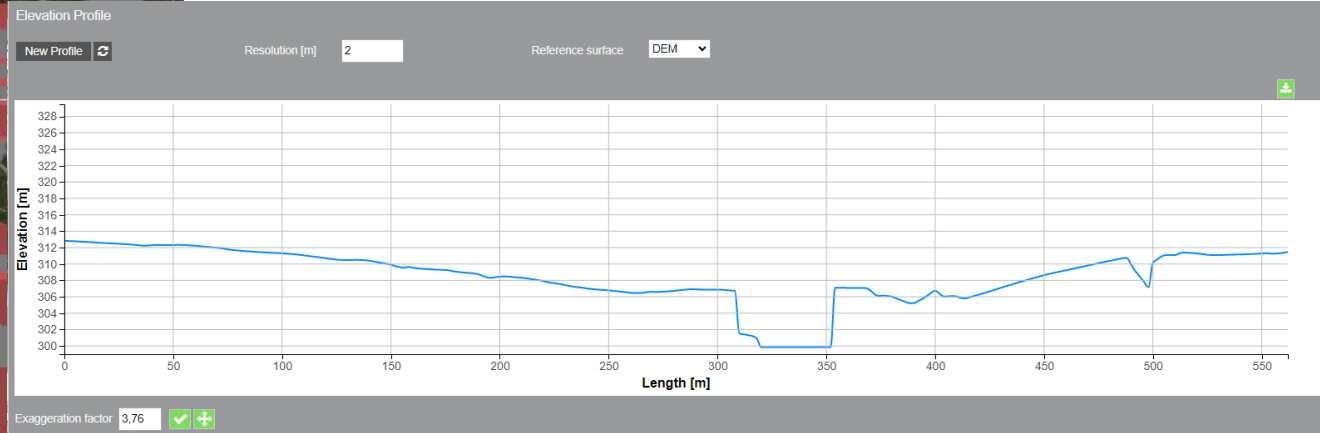
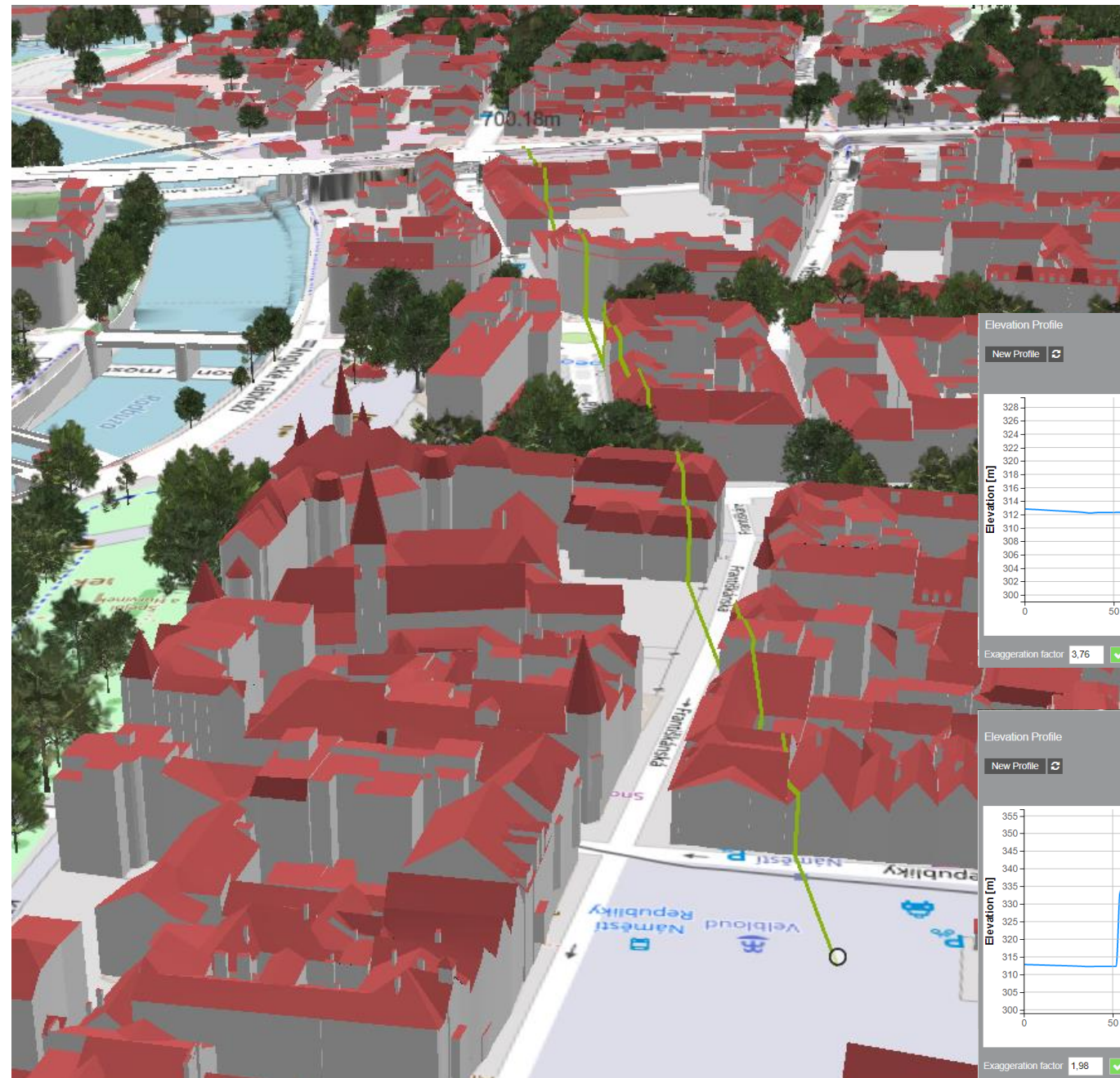

Stíny ve městě

Shadow Settings

Time 1:00 PM

Date 3/18/22

18.03.2022

Shadow Player

Day Year Speed

⏪ ⏩ ⏮ ⏭

Analýza viditelnosti

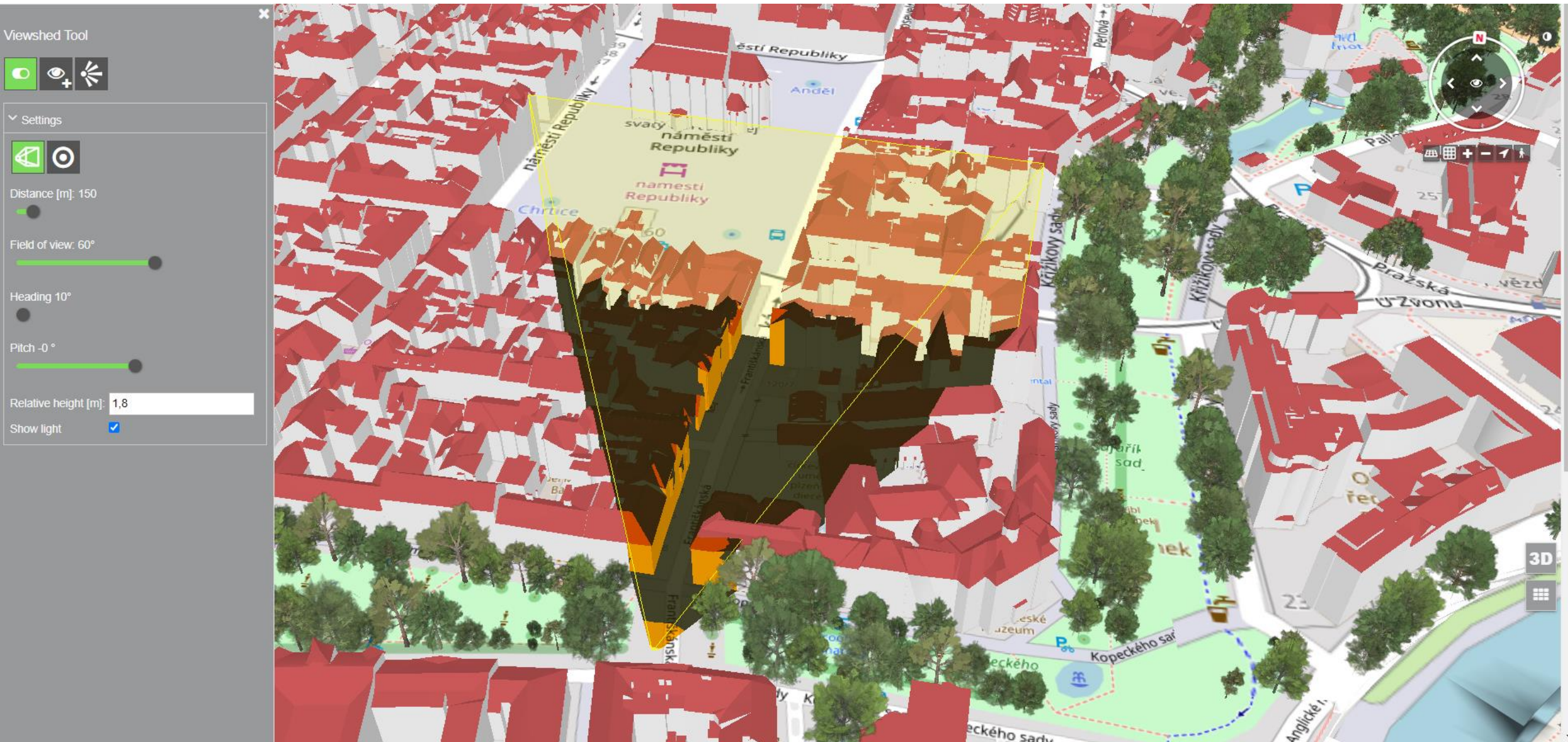

Přínosy EU projektů pro města a kraje

Podpora rozhodovacích procesů

Inovace a výzkum

Nově vyvinuté technologie

Nové zkušenosti

Mezinárodní kontakty

Prestiž města, organizace, osobní

Financováno EU

Digitální dvojče města

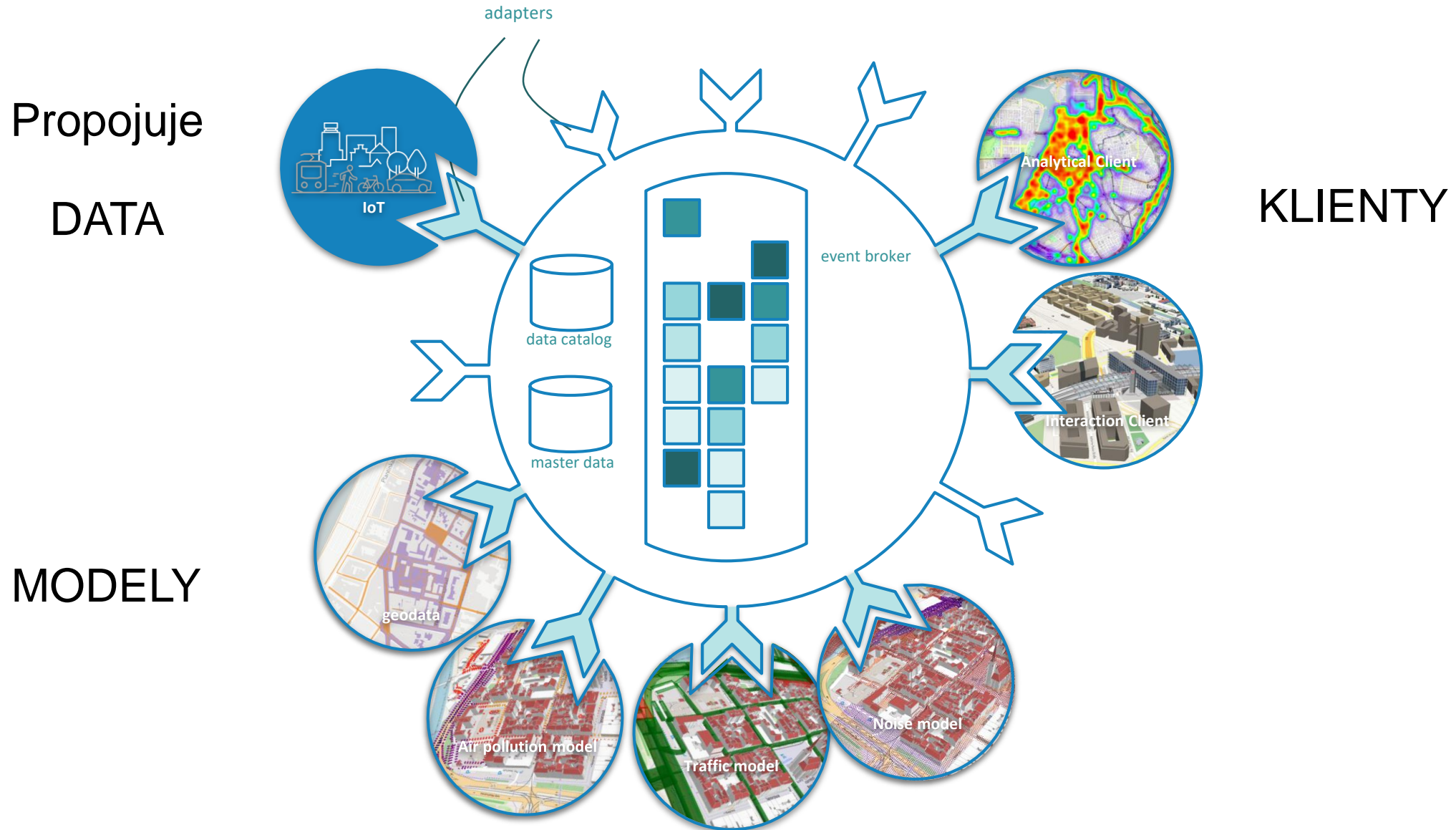

MODELY

Více o PoliVisu a DUET

Website: <https://www.polivisu.eu/>

Toolbox: <https://policyvisuals.eu/>

MOOC (online course):

<https://www.open.edu/openlearncreate/course/view.php?id=4619>

Digital Urban European City Twins

<https://www.digitalurbantwins.com/>

<https://citytwin.eu/>

<https://platform.citytwin.eu/app/map>

Prostor pro dotazy ...

Impact on public sector innovation

Děkuji za pozornost

Správa informačních technologií města Plzně
Dominikánská 4
301 00 Plzeň

+420 378 035 100
sit@plzen.eu
www.sitmp.cz